



CPI SAN JORGE

BIENVENIDOS A NUESTRO
COLEGIO

Aspectos organizativos

Educación Infantil: Reunión General **el 6 de septiembre a las 9'30h.** Se informará en los primeros días de septiembre de si será presencial o telemática.

- **Grupos.** Distribución equitativa por fecha de nacimiento, número de niños y niñas, usuarios-as del comedor escolar y alumnado de Religión o Atención Educativa.
- **Listados.** Se adjuntan en documento ANEXO.
- **Principio de curso:**
 - **Período de adaptación.** Grupos reducidos y horario diferenciado durante los 5 primeros días; **del miércoles 8 de septiembre al martes 14 de septiembre.** Documento ANEXO.
 - Tutorías individualizadas con las familias.
 - Información general del centro (servicios, horarios, personal del centro).

Recomendaciones: Qué hacer durante el verano

Consejos para conseguir una buena adaptación:

- Mostrad **seguridad y confianza** en el colegio. Hay que aceptar la separación física, reconociendo la autonomía de vuestros hijos e hijas.
- **Hablad positivamente del colegio** como un lugar en el vamos a jugar y a hacer nuevos amigos-as. No hacer comentarios negativos, ya que les puede crear ansiedad y miedo.
- Trabajad a lo largo del verano los **hábitos de autonomía e higiene**: que contribuyan a vestirse y desnudarse con prendas que no requieran mucho esfuerzo, orden y reconocimiento de su ropa, ir al servicio, limpiarse, beber agua, lavado de manos y cara, limpieza de mocos...
- Aprovechad el verano para afianzar el control de esfínteres retirando el pañal. Eliminad los chupetes y propiciad que beban en vaso o en botella evitando ya los biberones.

Educación Infantil

LA ESCUELA ES UN LUGAR DE JUEGO, DE APRENDIZAJE Y DE INTERACCIÓN SOCIAL EN EL QUE DESARROLLAMOS:

- Expresión y comunicación en diferentes lenguajes (castellano, inglés, artístico...)
- Desarrollo cognitivo. Aprendizaje globalizado
- El juego y la estimulación sensorial como fuentes de aprendizaje
- Psicomotricidad
- Relaciones y habilidades sociales
- Adquisición de hábitos



Comienza el cole



Entrada escalonada:

- Del 8 al 14 de septiembre: **Período de adaptación**. Grupos reducidos en diferentes horarios

- Del 15 al 17 de septiembre: **Jornada continua de 9:00 a 13:00h**

- Del 20 de septiembre hasta el 31 de mayo: **Jornada partida**
 - Mañana **9:00-12:30h**
 - Tarde **14:30-16:00h**

Período de adaptación

- La **incorporación** al colegio es progresiva:
 - Es importante tanto a **nivel personal** como **educativo**
 - Los cambios necesitan una **adaptación paulatina** en el ámbito afectivo-emocional y de conocimiento de lo nuevo
- Es un **objetivo** del primer trimestre.
 - La adaptación es diferente de unos niños-as a otros
 - La duración es variable
 - Todos-as terminan adaptándose: paciencia

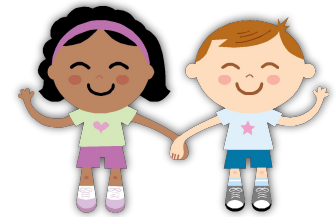

Materiales necesarios

- El alumnado debe traer al centro:
 - 1 bolsa de tela o mochila pequeña para el almuerzo
 - 1 botellín de agua (preferiblemente reutilizable)
 - Ropa y calzado de recambio en una caja pequeña
 - 1 bata con cinta para el comedor
 - 2 fotos tamaño carnet
 - Se informará desde secretaría del dinero a abonar (50 € aprox.) para material fungible común, fotocopias, actividades complementarias
 - Las tutoras os irán pidiendo en función de las necesidades:
 - 1 caja de pañuelos
 - 1 paquete de toallitas húmedas
 - 1 rollo de papel de cocina jumbo
 - 1 carpeta de gomas tamaño folio con solapas

TODO CON
EL NOMBRE
PUESTO

Nos vemos en septiembre

- En clase:
 - Respetamos el orden de llegada
 - Venimos con ropa y calzado cómodo para favorecer la autonomía
 - Ropa con cinta para colgar en la percha y con el nombre

¡FELIZ VERANO!



CPI SAN JORGE

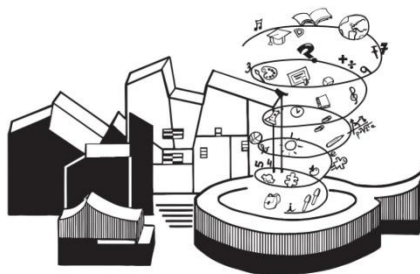

Dirección: C/Tambor de Hojalata, 6. 50.019-Zaragoza

Teléfono: 976 974 014

Página web: <http://cpisanjorge.catedu.es/>

Correo electrónico: cpisanjorge@educa.aragon.es

Comunicación con las familias: Tokapp

Atención a familias: Los martes se realizan las tutorías individualizadas.